A1.14 Deberes / ejercicios

A1.14 Deberes / ejercicios

https://espanol.colanguage.es/plan-de-curso/a1/14

Ejercicio 1: Ejercicio de conversación

Instrucción:

1. Di el nombre de la festividad y su fecha. *(Di el nombre de la festividad y su fecha.)*
2. ¿Cuáles son tus planes para las fiestas? ¿Con quién vas a pasar las fiestas? *(¿Cuáles son tus planes para las vacaciones? ¿Con quién las vas a pasar?)*
3. ¿Qué día es hoy? *(¿Qué día es hoy?)*

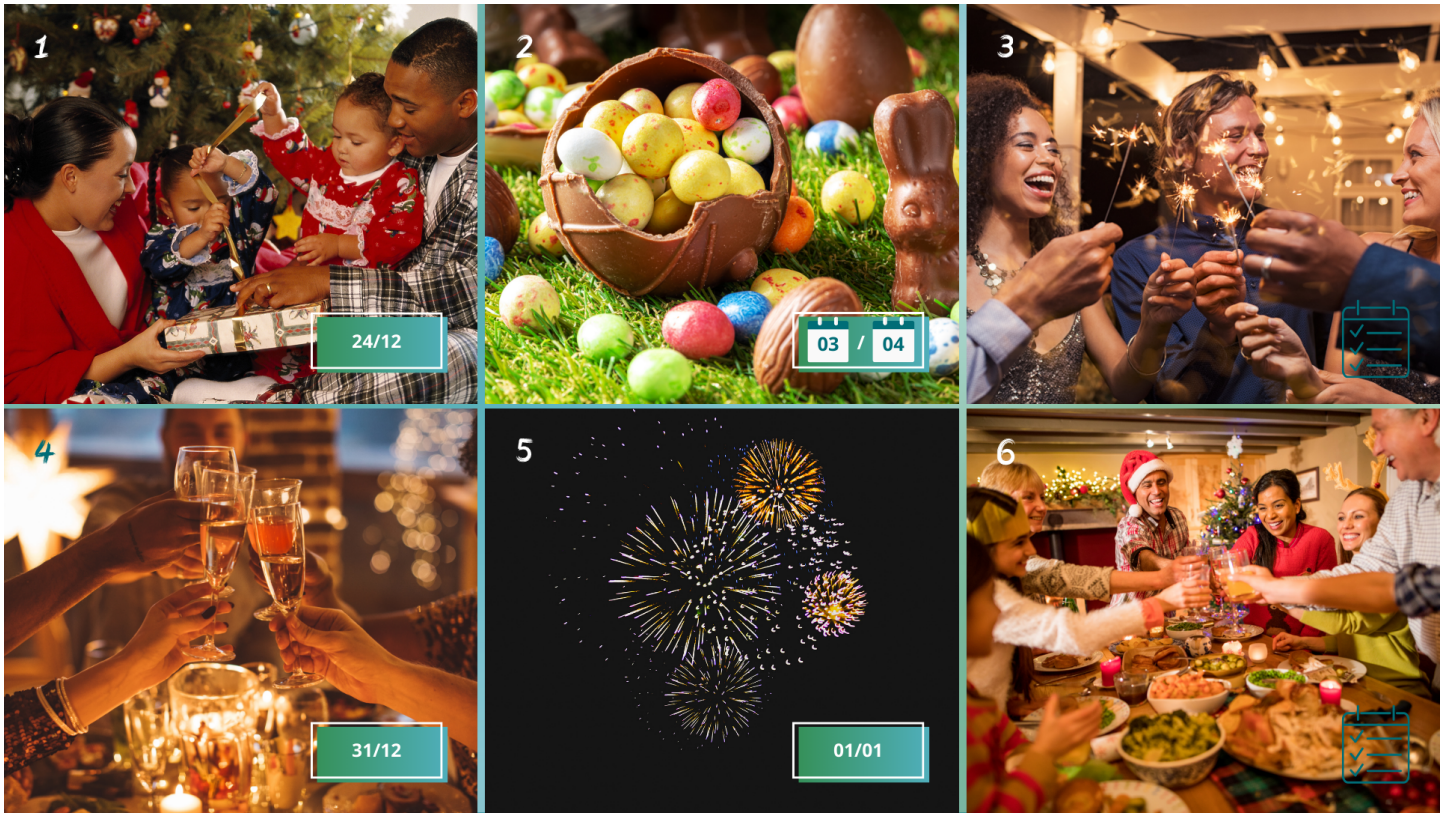

.....

.....

.....

.....

Frases de ejemplo:

Navidad es el veinticinco de diciembre.

Las vacaciones de verano son en julio y agosto.

La Pascua siempre cae en otra fecha.

Planeo celebrar la Navidad con mi familia.

Voy a celebrar el Año Nuevo con mis amigos.

Hoy es catorce de febrero de 2025.

...

A1.14 Deberes / ejercicios

A1.14 Deberes / ejercicios

https://espanol.colanguage.es/plan-de-curso/a1/14

Ejercicio 2: Tarjetas de diálogo

Instrucción: Escribe un diálogo corto para cada situación.

1. Preguntar la fecha de un evento

Practica preguntar y responder sobre la fecha de eventos importantes.

Frases de ejemplo	Frases de ejemplo
.....	.....
.....	.....
.....	.....
.....	.....

¿Cuándo es la reunión de trabajo?

¿Cuándo es la reunión de trabajo?

Es el 12 de abril de 2023.

Es el 12 de abril de 2023.

¿Y la presentación final?

¿Y la presentación final?

La presentación será el 1º de junio.

La presentación será el 1º de junio.

2. Hablar sobre días festivos

Intercambia información sobre los días festivos y sus fechas en España.

Frases de ejemplo	Frases de ejemplo
.....	.....
.....	.....
.....	.....
.....	.....

¿Cuándo es el Día de la Hispanidad?

¿Cuándo es el Día de la Hispanidad?

Es el 12 de octubre.

Es el 12 de octubre.

¿Y el día de Navidad?

¿Y el día de Navidad?

Es el 25 de diciembre, claro.

Es el 25 de diciembre, claro.

3. Confirmar la fecha de una cita

Practica confirmar una cita usando fechas completas y correctas.

Frases de ejemplo	Frases de ejemplo
.....	.....
.....	.....
.....	.....
.....	.....

¿La cita con el doctor es el jueves?

¿La cita con el doctor es el jueves?

Sí, el jueves 5 de mayo de 2023.

Sí, el jueves 5 de mayo de 2023.

Perfecto, lo apunto en mi agenda.

Perfecto, lo apunto en mi agenda.

Gracias por recordármelo.

Gracias por recordármelo.

A1.14 Deberes / ejercicios

A1.14 Deberes / ejercicios

https://espanol.colanguage.es/plan-de-curso/a1/14

Ejercicio 3: Traduce y usa en una oración

Instrucción: Elige una palabra, tradúcela y utiliza la palabra en una frase o diálogo.

1. El mes

.....

2. La Semana Santa

.....

3. Planear

.....

4. La semana

.....

5. La Navidad

.....

Soluciones:

1. El mes 2. La Semana Santa 3. Planear 4. La semana 5. La Navidad

A1.14 Deberes / ejercicios

A1.14 Deberes / ejercicios

https://espanol.colanguage.es/plan-de-curso/a1/14

Ejercicio 4: Reordenar oraciones

Instrucción: Haz frases correctas y traduce.

1. Nuevo empieza | de enero. | el 1 | El Año

.....

2. de | verano? | las | son | vacaciones | ¿Cuándo

.....

3. diciembre. | 25 de | es el | La Navidad

.....

4. 15 de | Mi cumpleaños | agosto. | es el

.....

5. en el | calendario? | ¿Qué día | es hoy

.....

6. en marzo | La Semana | Santa es | cada año. | o abril

.....

Soluciones:

1. El Año Nuevo empieza el 1 de enero. 2. ¿Cuándo son las vacaciones de verano? 3. La Navidad es el 25 de diciembre. 4. Mi cumpleaños es el 15 de agosto. 5. ¿Qué día es hoy en el calendario? 6. La Semana Santa es en marzo o abril cada año.

A1.14 Deberes / ejercicios

A1.14 Deberes / ejercicios

https://espanol.colanguage.es/plan-de-curso/a1/14

Ejercicio 5: Emparejar una palabra

Instrucción: Empareja las traducciones

a. El 1º de enero	1. es el día de Año Nuevo.
b. La Navidad	2. es una tradición en España.
c. Las vacaciones	3. es el 25 de diciembre.
d. Planear la Semana Santa	4. empiezan en julio.

Soluciones:

1. El 1º de enero es el día de Año Nuevo. 2. La Navidad es el 25 de diciembre. 3. Las vacaciones empiezan en julio. 4. Planear la Semana Santa es una tradición en España.

A1.14 Deberes / ejercicios

A1.14 Deberes / ejercicios

https://espanol.colanguage.es/plan-de-curso/a1/14

Ejercicio 6: Agrupar las palabras

Instrucción: Arrastra cada palabra a la categoría correcta según si está relacionada con el calendario o con días festivos.

el Año Nuevo, la semana, el día, el año, el calendario, el mes, la Nochevieja, la Semana Santa, la Navidad, el fin de semana

Elementos del calendario y del tiempo	Días festivos y celebraciones
.....	.....
.....	.....
.....	.....
.....	.....

Soluciones:

1. Elementos del calendario y del tiempo: el año, el calendario, el día, el fin de semana, el mes, la semana

Días festivos y celebraciones: el Año Nuevo, la Navidad, la Nochevieja, la Semana Santa

A1.14 Deberes / ejercicios

A1.14 Deberes / ejercicios

https://espanol.colanguage.es/plan-de-curso/a1/14

Ejercicio 7: ¿Cómo se forman las fechas?

Instrucción: Rellena la palabra correcta.

3 de abril, el 25 de diciembre, el 31 de diciembre, el 12 de octubre, El 10 de mayo, el primero de julio, el 15 de septiembre, 5 de junio

1. **25/12/2023:** Mañana celebramos navidad, ... con la familia.
2. **3/4/2023:** Hoy es el ..... y hace buen tiempo.
3. **10/5/2023:** ¿Cuándo es tu cumpleaños? - .....
4. **15/9/2023:** El curso empieza ..... cada año.
5. **5/6/2023:** Hoy es lunes, ... y tengo examen.
6. **31/12/2023:** Cada año celebramos la Nochevieja .....
7. **1/7/2023:** Nos vamos de vacaciones .....
8. **12/10/2023:** El próximo puente es .....

Soluciones:

1. el 25 de diciembre 2. 3 de abril 3. El 10 de mayo 4. el 15 de septiembre 5. 5 de junio 6. el 31 de diciembre 7. el primero de julio 8. el 12 de octubre